

การปฏิบัติพิธีการศุลกากรนำเข้าสำหรับของเร่งด่วนทางบก ณ ด่านนครพนม

1. ก่อนการนำยานพาหนะผ่านด่านพรมแดนทางบกเข้ามาในราชอาณาจักร

1.1 ผู้ประกอบการของเร่งด่วนทางบก ราย บริษัท. SMART ALERT CO.,LTD จัดทำข้อมูลบัญชีสินค้าขาเข้าเร่งด่วนทางบกล่วงหน้า (Pre-Manifest Import) ระหว่างวันที่ 23-30 เมษายน 2564 ดังนี้

วันที่	CAT	Vessel Name (จำนวนตู้)	Reference (รายการ)	จำนวน HAWB (รายการ)	จำนวนใบขน X (ฉบับ)
23/4/64	2	CICU1946370	57	12,954	57
24/4/64	2	CICU1946370	3	94	3
25/4/64	2	0	0	0	0
26/4/64	2	0	0	0	0
27/4/64	2	PONU3020006	115	25,262	104
28/4/64	2	0	0	0	0
29/4/64	2	XNKU5518025	52	12,609	52
30/4/64	2	0	0	0	0
ผลรวม		3	227	50,919	216

และผู้ประกอบการของเร่งด่วนทางบก ราย บริษัท. SMART ALERT CO.,LTD ส่งข้อมูลทางอิเล็กทรอนิกส์เข้าสู่ระบบคอมพิวเตอร์ของศุลกากร โดยสามารถตรวจสอบข้อมูลที่หน้าจอ Import Pre -Manifest (Car)

The screenshot shows the 'Import Pre-Manifest (Car)' system interface. The top part displays a calendar for April 2021, with the 29th highlighted. Below the calendar, there are three time slots: 00:01 - 08:00, 08:01 - 16:00, and 16:01 - 00:00. A truck icon is shown with the reference number XNKU5518025 and a status of 52. The bottom part of the screenshot shows a table of 'Return Complete' records, categorized by System and User. The table lists Reference No., Response Time, and Name for each record.

By System		By User		
Reference No	Response Time	Reference No	Response Time	Name
DWCC110000511	28-04-2564 21:04	DWCC110000524	29-04-2564 10:06	SYSTEM
DWCC110000513	28-04-2564 21:15	DWCC110000527	29-04-2564 10:07	SYSTEM
DWCC110000515	28-04-2564 21:21	DWCC110000538	29-04-2564 15:23	SYSTEM
DWCC110000516	28-04-2564 21:26	DWCC110000540	29-04-2564 15:28	SYSTEM
DWCC110000518	28-04-2564 21:32			
DWCC110000519	28-04-2564 21:48			
DWCC110000520	28-04-2564 21:52			
DWCC110000522	28-04-2564 21:57			
DWCC110000534	28-04-2564 22:49			
DWCC110000535	28-04-2564 22:51			
DWCC110000539	28-04-2564 23:00			
DWCC110000543	28-04-2564 23:04			

1.2 ระบบคอมพิวเตอร์ของศุลกากรได้รับข้อมูลบัญชีของเร่งด่วนขาเข้าทางบกล่วงหน้าแล้ว ได้ตรวจสอบข้อมูลเบื้องต้นตามเงื่อนไขที่กำหนด ระบบแจ้งกลับเลขที่รับข้อมูลบัญชีสินค้าเร่งด่วนทางบกล่วงหน้าให้ผู้ส่งข้อมูลทราบ รายละเอียดเลขที่รับข้อมูล Pre-Manifest มีดังนี้ Receive Express Control No

: 23640428X30000001 Reference No : DWCC110000511 โดยสามารถตรวจสอบข้อมูลได้ที่จอภาพ

Pre Manifest Import Message

Reference No	Date/Time Receive	Receive Control No	Discharge Port	Bill of Lading	Response Message
DWCC110000511	28-04-2564 20:04:24:75	23640428X30000001	3501	MW2104280000008 XP00042220210428003182	PRE ARRIVAL MANIFEST FOR IMPORT ACCEPT
				MW2104280000008 XP00042220210428003182	RETURN RESPONSE INSPECTION PRE MANIFEST IMPORT BY SYSTEM COMPLETE (NEW)
				MW2104280000008 XP00042220210428009269	RETURN RESPONSE INSPECTION PRE MANIFEST IMPORT BY SYSTEM COMPLETE (NEW)
				MW2104280000008 XP00042220210428009269	PRE ARRIVAL MANIFEST FOR IMPORT ACCEPT
				MW2104280000008 XP00042220210428009533	PRE ARRIVAL MANIFEST FOR IMPORT ACCEPT
				MW2104280000008 XP00042220210428009533	RETURN RESPONSE INSPECTION PRE MANIFEST IMPORT BY SYSTEM COMPLETE (NEW)
				MW2104280000008 XP00042220210428001022	PRE ARRIVAL MANIFEST FOR IMPORT ACCEPT
				MW2104280000008 XP00042220210428001022	RETURN RESPONSE INSPECTION PRE

1.3 เมื่อระบบคอมพิวเตอร์ของศุลกากรได้รับข้อมูลบัญชีสินค้าเร่งด่วนทางบกล่วงหน้าแล้ว จะทำการตรวจสอบข้อมูลตามหลักการบริหารความเสี่ยงที่กำหนดไว้ และระบบคอมพิวเตอร์ของศุลกากรจะตอบกลับข้อมูลการเลือกตรวจสอบของเร่งด่วนขาเข้าทางบกให้ผู้ส่งข้อมูลทราบโดยอัตโนมัติ

Category	Total Bill of Lading	Green Line	Red Line	Percentage of Red Line
Category 1	0	0	0	0 %
Category 2	249	0	249	100 %
Category 3	0	0	0	0 %
Total	249	0	249	100 %

Bill of Lading	Consignee	Goods Description	FOB Value	Weight	Package
MW2104280000008 XP00042220210428005908	ทวีศักดิ์ เจริญสุขรุ่งเรือง	CYCLING GLASSES	160.36 THB	0.15 KGM	1 PK
MW2104280000008 XP00042220210428005909	คุณ ณรงค์ ไชยมงคล	MOUNTAIN BIKE HANDLEBAR	160.36 THB	0.30 KGM	1 PK
MW2104280000008 XP00042220210428005965	SUTTIPONG SUKSAK	ORDINARY GLASSES	158.56 THB	0.06 KGM	1 PK
MW2104280000008 XP00042220210428006095	ไฉกัญญา นาคบุตร	T-SHIRT	155.86 THB	0.15 KGM	1 PK
MW2104280000008	ณู	CUSHION	154.77 THB	0.11 KGM	1 PK

2. เมื่อยานพาหนะมาถึงด่านพรมแดนทางบก

2.1 ผู้ประกอบการของเรือด่วนทางบก ราย บริษัท. SMART ALERT CO.,LTD จัดทำข้อมูลบัญชีสินค้าทางบก (ศ.บ.๑ : Car Manifest) ที่จะนำเข้ามาในราชอาณาจักร และส่งข้อมูลทางอิเล็กทรอนิกส์เข้าสู่ระบบคอมพิวเตอร์ของศุลกากร ระบบคอมพิวเตอร์ของศุลกากร ออกเลขที่รับรายงานยานพาหนะและบัญชีสินค้าเข้ามาในราชอาณาจักรให้ผู้ส่งข้อมูลทราบ (หมายเลขรับรายงาน 2364042930000003) พนักงานศุลกากรสามารถตรวจสอบข้อมูลได้ที่จอภาพ Car Manifest

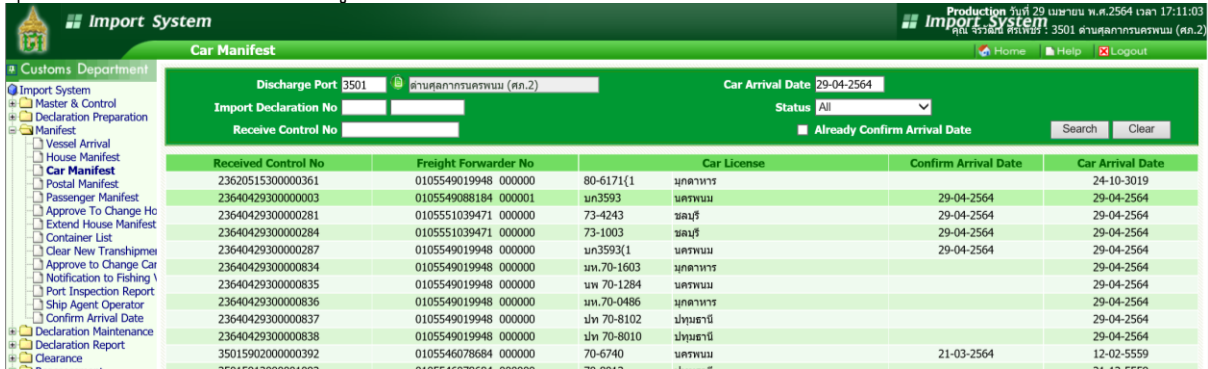

Received Control No	Freight Forwarder No	Car License	Confirm Arrival Date	Car Arrival Date
2362051530000361	0105549019948 000000	80-6171(1) นกตหาร		24-10-3019
2364042930000003	0105549088184 000001	นท3593 นกพนม	29-04-2564	29-04-2564
23640429300000281	0105551039471 000000	73-4243 ชลบุรี	29-04-2564	29-04-2564
23640429300000284	0105551039471 000000	73-1003 ชลบุรี	29-04-2564	29-04-2564
23640429300000287	0105549019948 000000	นท3593(1) นกพนม	29-04-2564	29-04-2564
23640429300000834	0105549019948 000000	นท.70-1603 นกตหาร		29-04-2564
23640429300000835	0105549019948 000000	นท.70-1284 นกพนม		29-04-2564
23640429300000836	0105549019948 000000	นท.70-0486 นกตหาร		29-04-2564
23640429300000837	0105549019948 000000	นท 70-8102 ปทุมธานี		29-04-2564
23640429300000838	0105549019948 000000	นท 70-8010 ปทุมธานี		29-04-2564
35015902000000392	0105546078684 000000	70-6740 นกพนม	21-03-2564	12-02-5559

2.2 ผู้ประกอบการของเรือด่วนทางบกจะจัดทำและส่งข้อมูลใบขนสินค้าขาเข้าของเรือด่วน ดังนี้

2.2.1 ของเรือด่วนขาเข้าทางบกประเภทที่ ๒ เมื่อวันที่ 29 เมษายน 2564 มีทั้งหมด 52 รายการ โดยสามารถตรวจสอบข้อมูลได้ที่จอภาพ Declaration Search

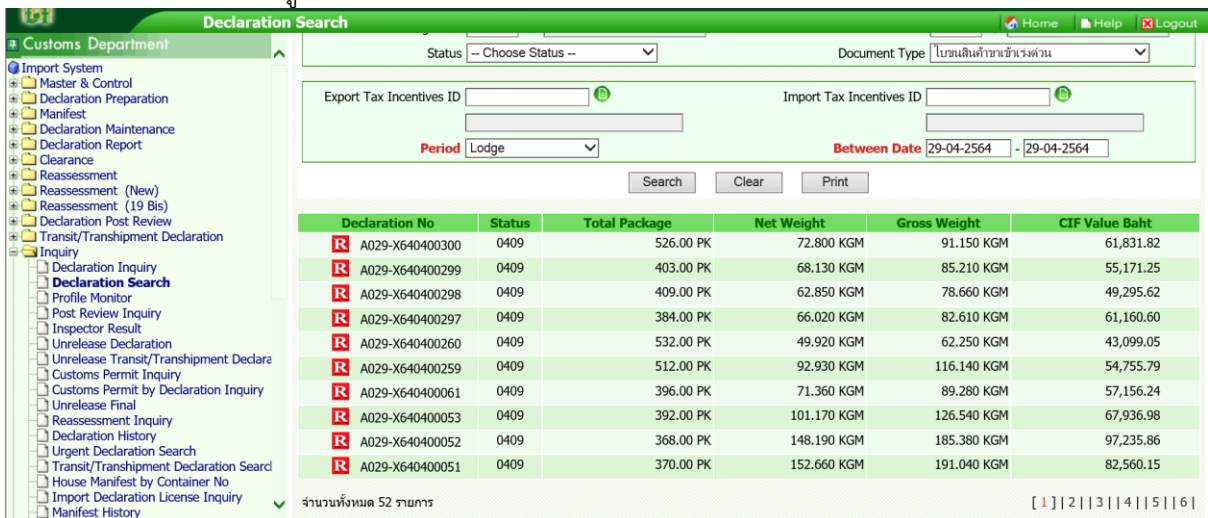

Declaration No	Status	Total Package	Net Weight	Gross Weight	CIF Value Baht
A029-X640400300	0409	526.00 PK	72.800 KGM	91.150 KGM	61,831.82
A029-X640400299	0409	403.00 PK	68.130 KGM	85.210 KGM	55,171.25
A029-X640400298	0409	409.00 PK	62.850 KGM	78.660 KGM	49,295.62
A029-X640400297	0409	384.00 PK	66.020 KGM	82.610 KGM	61,160.60
A029-X640400260	0409	532.00 PK	49.920 KGM	62.250 KGM	43,099.05
A029-X640400259	0409	512.00 PK	92.930 KGM	116.140 KGM	54,755.79
A029-X640400061	0409	396.00 PK	71.360 KGM	89.280 KGM	57,156.24
A029-X640400053	0409	392.00 PK	101.170 KGM	126.540 KGM	67,936.98
A029-X640400052	0409	368.00 PK	148.190 KGM	185.380 KGM	97,235.86
A029-X640400051	0409	370.00 PK	152.660 KGM	191.040 KGM	82,560.15

2.3 พนักงานศุลกากรดำเนินการตรวจสอบความครบถ้วนถูกต้องของข้อมูลบัญชีสินค้าทางบก (ศ.บ.1) ได้ด้วยจอภาพ Car Manifest

Import System Production วันที่ 29 เมษายน พ.ศ.2564 เวลา 17:11:03
 3501 ด้านศุลกากรนครพนม (ศ.บ.2)

Car Manifest

Received Control No: 2364 0429 300000003 Reference Number: DWCC90000013

Freight Forwarder Tax: 0105549088184 000001 บจก. สมาร์ท อะเลิร์ท Processing Indicator: 23 - Import

Mode of Transport: 3 ทางรถยนต์ Message Function: 9 - Original

Master Bill of Lading: MW21042800000008 Car License: มก3593 Car Type: 1706

Car Province: 48 นครพนม Car Country: TH THAILAND

Car Brand Name: HINO Driver Name: _____

Driver ID: _____ Trailer License 1: มก1408 Trailer License 2: _____

Trailer Province 1: 48 นครพนม Trailer Province 2: _____

Trailer Country 1: TH THAILAND Trailer Country 2: _____

Trailer Brand Name 1: HINO Trailer Brand Name 2: _____

Arrival Date: 29-04-2564 Confirm Arrival Date: 29-04-2564

Port of Loading: LATHK Thakhek

Port of Discharge: 3501 ด้านศุลกากรนครพนม (ศ.บ.2)

Place of Delivery: 3501 ด้านศุลกากรนครพนม (ศ.บ.2)

Release Port: 3579 สถานประกอบการของส่วนทางบก บริษัท สมาร์ท อะเลิร์ท

Tax Incentive ID: _____

Bonded Port: _____

Seal Number (Car): _____ GPS ID: _____

User Amend: 29-04-2564 09:06:25 นาย พงษ์ศักดิ์ พงษ์วิเชียร

Item	Importer Name	Gross Weight	Total Package	Import Declaration No
1	SMART ALERT CO., LTD.	65.280 KGM	430 PK	A029-X640400001
2	SMART ALERT CO., LTD.	66.410 KGM	408 PK	A029-X640400002
3	SMART ALERT CO., LTD.	234.980 KGM	547 PK	A029-X640400003
4	SMART ALERT CO., LTD.	87.750 KGM	477 PK	A029-X640400004

และตรวจสอบความครบถ้วนถูกต้องของข้อมูลใบขนสินค้าของเร่งด่วนขาเข้าทางบก ได้ด้วยจอภาพ Declaration Inquiry

Declaration Inquiry Home Help Logout

ใบขนสินค้าขาเข้า กศศ.99/1

สั่งการตรวจ: 51 สถานะ: 0409 ประเภทใบขนสินค้า: ไม่ใช้สิทธิประโยชน์ หมายเลขอ้างอิง: DWCC100000294 เลขที่ใบขนสินค้าขาเข้า: A029 X64040001

ให้เปิดตรวจ: _____

ผู้นำเข้า (ชื่อ ที่อยู่ โทรศัพท์): บริษัท สมาร์ท อะเลิร์ท จำกัด เลขประจำตัวผู้เสียภาษีอากร: 0105549088184 000001

ภาษีอากรและเงินประกัน: ภาษีอากรที่ต้องชำระ ค่าภาษีอากร (บาท) เงินประกัน (บาท)

อากรขาเข้า	0.00	0.00
ภาษีสรรพสามิต	0.00	0.00
ภาษีมหาศุลกากร	0.00	0.00
ภาษีมูลค่าเพิ่ม	0.00	0.00
ภาษีและค่าธรรมเนียมอื่นๆ	0.00	0.00
รวมทั้งสิ้น	0.00	0.00

Bond / FZ / I-EAT Free Zone / 19 bis ที่นำสินค้าออก: _____

Factory No: _____

รหัสสถานที่ตรวจปล่อยนอกสถานที่: _____

เลขที่บัญชีราคาสินค้า: XP00042220210428000100 วันที่บัญชีราคาสินค้า: 29-04-2564

XP00042220210428000337 29-04-2564

XP00042220210428000367 29-04-2564

ดูบัญชีราคาสินค้าเพิ่มเติม

2.4 พนักงานศุลกากรดำเนินการตรวจสอบความเรียบร้อยของระบบควบคุมการเคลื่อนย้ายของ หรือ SEAL ภายใต้เทคโนโลยีที่กรมศุลกากรกำหนดและพนักงานศุลกากรจะบันทึกข้อมูลการรับ ศ.บ.1 ในระบบคอมพิวเตอร์ของกรมศุลกากรก่อนอนุญาตให้ผู้ประกอบการของเร่งด่วนทางบกทำการขนย้ายของไปยังสถานประกอบการของเร่งด่วนทางบกเพื่อปฏิบัติพิธีการศุลกากร ณ สถานประกอบการของเร่งด่วนทางบกต่อไป

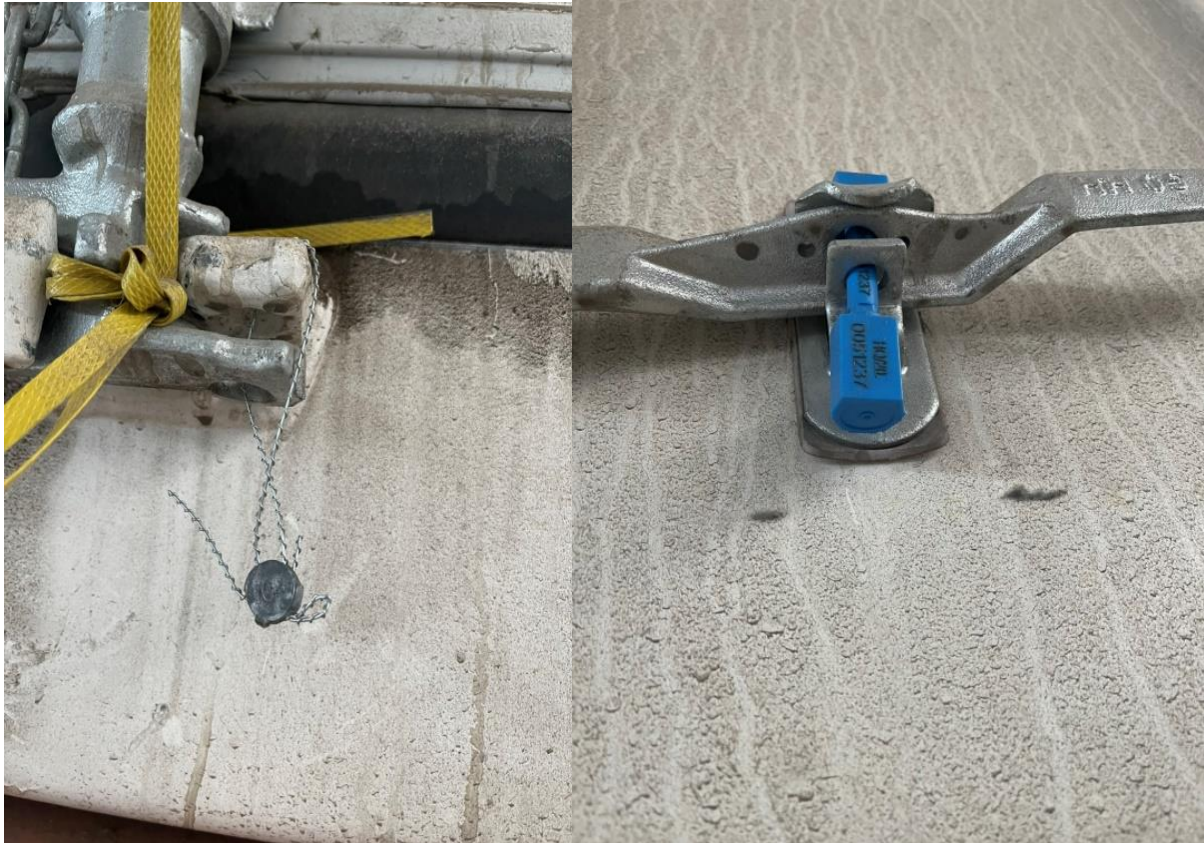

3. พนักงานศุลกากรจะบันทึกข้อมูลการรับ ศ.บ.1 ในระบบคอมพิวเตอร์ของกรมศุลกากร ได้ที่
จอภาพ Confirm Arrival Date

Confirm Arrival Date [Home](#) [Help](#) [Logout](#)

Discharge Port: 3501 Car Arrival Date: 29-04-2564
 Receive Control No: 23640429300000003

Received Control No	Freight Forwarder No	Car License	Car Arrival Date	Confirm Arrival Date
23640429300000003	0105549088184 000001	บก3593 นครพนม	29-04-2564	29-04-2564

จำนวนทั้งหมด 1 รายการ [1]

Confirm Arrival Date [Home](#) [Help](#) [Logout](#)

Discharge Port: 3501 Car Arrival Date: 29-04-2564
 Receive Control No: 23640429300000003

Received Control No 2364 0429 300000003 Reference Number DWCC90000013

Freight Forwarder Tax 0105549088184 000001 บกจ. สมาร์ท อะเลิร์ท Processing Indicator 23 - Import
 Mode of Transport 3 ทางรถยนต์ Message Function 9 - Original
 Master Bill of Lading MW21042800000008 Car License บก3593 Car Type 1706
 Car Province 48 นครพนม Car Country TH THAILAND
 Car Brand Name HINO Driver Name
 Driver ID บก1408 Trailer License 2
 Trailer Province 1 48 นครพนม Trailer Province 2
 Trailer Country 1 TH THAILAND Trailer Country 2
 Trailer Brand Name 1 HINO Trailer Brand Name 2
 Arrival Date 29-04-2564 Confirm Arrival Date 29-04-2564
 Port of Loading LATHK Thakhek
 Port of Discharge 3501
 Place of Delivery 3501
 Seal Number (Car) GPS ID
 User Amend 29-04-2564 09:06:25 นาย พงษ์ศักดิ์ พงษ์โพธิ์

Confirm Arrival Date [Home](#) [Help](#) [Logout](#)

Item	Importer Name	Gross Weight	Total Package	Import Declaration No.
1	SMART ALERT CO., LTD.	65,290 KGM	430 PK	AD29-1640400001
2	SMART ALERT CO., LTD.	66,410 KGM	408 PK	AD29-1640400002
3	SMART ALERT CO., LTD.	234,980 KGM	547 PK	AD29-1640400003
4	SMART ALERT CO., LTD.	87,750 KGM	477 PK	AD29-1640400004
5	SMART ALERT CO., LTD.	139,190 KGM	462 PK	AD29-1640400006
6	SMART ALERT CO., LTD.	96,980 KGM	491 PK	AD29-1640400008
7	SMART ALERT CO., LTD.	76,350 KGM	427 PK	AD29-1640400009
8	SMART ALERT CO., LTD.	79,280 KGM	602 PK	AD29-1640400010
9	SMART ALERT CO., LTD.	83,010 KGM	862 PK	AD29-1640400012
10	SMART ALERT CO., LTD.	103,830 KGM	365 PK	AD29-1640400014
11	SMART ALERT CO., LTD.	79,020 KGM	351 PK	AD29-1640400015
12	SMART ALERT CO., LTD.	163,650 KGM	483 PK	AD29-1640400016
13	SMART ALERT CO., LTD.	94,780 KGM	363 PK	AD29-1640400017
14	SMART ALERT CO., LTD.	114,370 KGM	346 PK	AD29-1640400018
15	SMART ALERT CO., LTD.	170,610 KGM	468 PK	AD29-1640400020
16	SMART ALERT CO., LTD.	34,910 KGM	440 PK	AD29-1640400021
17	SMART ALERT CO., LTD.	105,140 KGM	405 PK	AD29-1640400024
18	SMART ALERT CO., LTD.	129,210 KGM	440 PK	AD29-1640400026
19	SMART ALERT CO., LTD.	63,640 KGM	462 PK	AD29-1640400027
20	SMART ALERT CO., LTD.	128,960 KGM	524 PK	AD29-1640400029
21	SMART ALERT CO., LTD.	46,190 KGM	638 PK	AD29-1640400030
22	SMART ALERT CO., LTD.	129,070 KGM	460 PK	AD29-1640400032
23	SMART ALERT CO., LTD.	85,330 KGM	338 PK	AD29-1640400034
24	SMART ALERT CO., LTD.	110,450 KGM	610 PK	AD29-1640400036
25	SMART ALERT CO., LTD.	60,910 KGM	506 PK	AD29-1640400038
26	SMART ALERT CO., LTD.	82,680 KGM	495 PK	AD29-1640400047
27	SMART ALERT CO., LTD.	79,380 KGM	630 PK	AD29-1640400044
28	SMART ALERT CO., LTD.	72,080 KGM	824 PK	AD29-1640400045
29	SMART ALERT CO., LTD.	106,890 KGM	159 PK	AD29-1640400049
30	SMART ALERT CO., LTD.	175,240 KGM	416 PK	AD29-1640400050
31	SMART ALERT CO., LTD.	126,940 KGM	392 PK	AD29-1640400053
32	SMART ALERT CO., LTD.	86,210 KGM	403 PK	AD29-1640400029
33	SMART ALERT CO., LTD.	91,150 KGM	526 PK	AD29-1640400030
34	SMART ALERT CO., LTD.	89,380 KGM	396 PK	AD29-1640400061
35	SMART ALERT CO., LTD.	185,380 KGM	368 PK	AD29-1640400062
36	SMART ALERT CO., LTD.	191,040 KGM	370 PK	AD29-1640400063
37	SMART ALERT CO., LTD.	118,380 KGM	949 PK	AD29-1640400068
38	SMART ALERT CO., LTD.	78,660 KGM	409 PK	AD29-1640400068
39	SMART ALERT CO., LTD.	75,310 KGM	447 PK	AD29-1640400043
40	SMART ALERT CO., LTD.	82,610 KGM	384 PK	AD29-1640400037
41	SMART ALERT CO., LTD.	95,940 KGM	454 PK	AD29-1640400025
42	SMART ALERT CO., LTD.	120,020 KGM	442 PK	AD29-1640400033
43	SMART ALERT CO., LTD.	62,250 KGM	532 PK	AD29-1640400030
44	SMART ALERT CO., LTD.	116,140 KGM	512 PK	AD29-1640400029
45	SMART ALERT CO., LTD.	60,300 KGM	552 PK	AD29-1640400025
46	SMART ALERT CO., LTD.	91,370 KGM	602 PK	AD29-1640400023
47	SMART ALERT CO., LTD.	110,500 KGM	392 PK	AD29-1640400022
48	SMART ALERT CO., LTD.	73,840 KGM	426 PK	AD29-1640400019
49	SMART ALERT CO., LTD.	94,270 KGM	470 PK	AD29-1640400033
50	SMART ALERT CO., LTD.	95,800 KGM	462 PK	AD29-1640400011
51	SMART ALERT CO., LTD.	96,740 KGM	377 PK	AD29-1640400005
52	SMART ALERT CO., LTD.	6,120 KGM	25 PK	AD29-1640400007

4. เมื่อยานพาหนะที่ขนส่งของเร่งด่วนทางบกมาถึงสถานประกอบการของเร่งด่วนทางบก

4.1 ผู้ประกอบการขนส่งของเร่งด่วนทางบกติดต่อหน่วยบริการศุลกากรประจำพื้นที่ที่รับผิดชอบ พร้อมแจ้งเลขที่ใบอนุญาตค้าขาเข้าของเร่งด่วนประเภทที่ ๑-๓ และ/หรือเลขที่ใบอนุญาตค้าขาเข้า



4.2 พนักงานศุลกากรทำการตรวจสอบ SEAL ที่ปิดผนึกตู้คอนเทนเนอร์ พบว่าถูกต้องครบถ้วน จึงได้อนุญาตให้ผู้ประกอบการของเร่งด่วนทางบกทำการขนย้ายของลงจากยานพาหนะที่ทำการขนส่ง





4.3 ผู้ประกอบการของเร่งด่วนทางบกนำของเร่งด่วนทางบกทั้งหมดที่ได้ดำเนินการแยกประเภทไว้ต่างหากแล้ว มาตรวจสอบด้วยเทคโนโลยีระบุตัวตนของของ (Barcode) (รูป ถ้ามี่)



4.4 เมื่อของผ่านการตรวจสอบด้วยเทคโนโลยีระบุตัวตนของของ (Barcode) แล้ว ผู้ประกอบการของเร่งด่วนทางบกนำของมาตรวจสอบด้วยเครื่องเอกซเรย์ตามมาตรฐานที่กรมศุลกากรกำหนด



4.5 พนักงานศุลกากรทำการตรวจสอบ แล้วบันทึกผลการตรวจสอบในระบบคอมพิวเตอร์ของศุลกากร (รูป ถ้ามี่) โดยสามารถตรวจสอบข้อมูลได้ที่จอภาพ Release Express Declaration

Testing วันที่ 12 พฤษภาคม พ.ศ. 2564 เวลา 15:32:14
คุณ สลทิษา อู่แก้ว 13501 พนักงานกักกันศุลกากร (ส.ก.2)

Declaration No	Vessel Name	Arrival Date	Audit Date	Release	Package Amount
	Inspection		Company Name		Gross Weight
R A019-X640300003	TREX999999 51-ปีเตอร์	18-03-2564	บริษัท สมารถ ออเสิร์ท จำกัด	3579	10 PK 9.30 KGM
R A009-X640200002	XI761 51-ปีเตอร์	09-02-2564	บริษัท เลนเซีย กราวด์ เซอร์วิส จำกัด	1514	55 CT 51.00 KGM
R A022-X640100001	TG601 51-ปีเตอร์	21-01-2564	บริษัท เอ็กซ์ป्रेस จำกัด	1194	100 PK 1,000.00 KGM
จำนวนทั้งหมด 3 รายการ					[1]

4.6 การนำของเร่งด่วนขาเข้าทางบกประเภทที่ ๑ - ๔ ออกจากอารักขาศุลกากรผู้ประกอบการ โรงพักสินค้าจะจัดทำใบอนุญาตให้นำของออกจากโรงพักสินค้า (Cargo Permit) ไว้เป็นหลักฐานให้พนักงาน ศุลกากรตรวจสอบต่อไป โดยสามารถตรวจสอบข้อมูลที่หน้าจอภาพ Express Customs Permit Inquiry

Release Port	3579	สถานประกอบการของเร่งด่วนทางบก บริษัท	Create Date	29-04-2564	
Release Type	All	Response	All	Search Clear	
Create Date/Time	Response Date/Time	Declaration No	Arrival	Vessel BL Number	Type Response
29-04-2564 17:23:11	29-04-2564 17:26:56	A029-X640400300	29-04-2564	XNKU5518025 EPSSAL2X6404SMARTR00944	ส่งปล่อย ส่งมอบผู้ประกอบการ
29-04-2564 17:10:54	29-04-2564 17:14:05	A029-X640400300	29-04-2564	XNKU5518025 EPSSAL2X6404SMARTR00944	ส่งปล่อย ขอทบทวนเจ้าหน้าที่ก่อนปล่อย
29-04-2564 17:10:13	29-04-2564 17:13:56	A029-X640400299	29-04-2564	XNKU5518025 EPSSAL2X6404SMARTR00942	ส่งปล่อย ส่งมอบผู้ประกอบการ
29-04-2564 17:07:38	29-04-2564 17:13:48	A029-X640400259	29-04-2564	XNKU5518025 EPSSAL2X6404SMARTR00966	ส่งปล่อย ส่งมอบผู้ประกอบการ
29-04-2564 17:06:29	29-04-2564 17:13:39	A029-X640400061	29-04-2564	XNKU5518025 EPSSAL2X6404SMARTR00946	ส่งปล่อย ส่งมอบผู้ประกอบการ
29-04-2564 17:05:09	29-04-2564 17:13:31	A029-X640400051	29-04-2564	XNKU5518025 EPSSAL2X6404SMARTR00950	ส่งปล่อย ส่งมอบผู้ประกอบการ
29-04-2564 17:04:41	29-04-2564 17:13:23	A029-X640400297	29-04-2564	XNKU5518025 EPSSAL2X6404SMARTR00958	ส่งปล่อย ส่งมอบผู้ประกอบการ
29-04-2564 17:04:22	29-04-2564 17:13:16	A029-X640400050	29-04-2564	XNKU5518025 EPSSAL2X6404SMARTR00938	ส่งปล่อย ส่งมอบผู้ประกอบการ
29-04-2564 17:04:10	29-04-2564 17:13:09	A029-X640400053	29-04-2564	XNKU5518025 EPSSAL2X6404SMARTR00940	ส่งปล่อย ส่งมอบผู้ประกอบการ

จำนวนทั้งหมด 109 รายการ

[1] | 2 | 3 | 4 | 5 | 6 | 7 | 8 | 9 | 10 | next